

Lista de materiais - TERREO	
Água fria	
Aparelho	
Módulo de Descarga Descontinua	
3/4"	6 pçs
Tomada de Tanque de Lavar	
2 1/2" 3/4"	1 pçs
Tomada de lavatório	
2 1/2" 1 1/2"	15 pçs
Vaso Sanitário c/ ox. acoplada	
1 1/2"	8 pçs
Materiais	
Registro bruto de grelha industrial	
1 1/2"	1 pçs
1 1/4"	1 pçs
3/4"	1 pçs
Registro de grelha c/ canopla cromada	
1 1/4"	1 pçs
3/4"	7 pçs
Materiais Pressurizados	
Pressurizado mictório cromado	
3/4"	6 pçs
PVC Acessórios	
Engate flexível cobre cromado com canopla	
1/2" - 30cm	8 pçs
Engate flexível plástico	
1/2" - 30cm	15 pçs
PVC rígido soldável	
Adapt. sold. c/ flange livre p/ ox. d'água	
25 mm - 3/4"	1 pçs
40 mm - 1 1/4"	1 pçs
50 mm - 1 1/2"	1 pçs
Adapt. sold. curto c/ rosca-rosca p/ registro	
25 mm - 3/4"	16 pçs
40 mm - 1 1/4"	4 pçs
50 mm - 1 1/2"	2 pçs
Bucha de redução sold. curta	
40 mm - 32 mm	2 pçs
Bucha de redução sold. longa	
50 mm - 25 mm	1 pçs
Curva 45 soldável	
40 mm	2 pçs
Curva 90 soldável	
25 mm	12 pçs
32 mm	1 pçs
40 mm	3 pçs
50 mm	5 pçs
Curva de transposição	
20 mm	1 pçs
Joelho 45 soldável	
32 mm	1 pçs
50 mm	4 pçs
Joelho de redução 90 soldável	
32 mm - 25 mm	9 pçs
Linha soldável	
40 mm	1 pçs
50 mm	1 pçs
Tomada de bola	
3/4"	1 pçs
Tubos	
25 mm	43,66 m
32 mm	19,91 m
40 mm	7,71 m
50 mm	176,1 m
18 90 soldável	
25 mm	18 pçs
32 mm	2 pçs
40 mm	1 pçs
50 mm	1 pçs
18 de redução 90 soldável	
32 mm - 25 mm	3 pçs
40 mm - 32 mm	5 pçs
PVC soldável azul c/ bucha latão	
Joelho 90° soldável com bucha de latão	
25 mm - 3/4"	7 pçs
Joelho de redução 90° soldável com bucha de latão	
25 mm - 1/2"	23 pçs
Reservatório cilíndrico	
Polietileno	
3000 L	1 pçs



GOVERNO DO ESTADO DE RONDÔNIA
GOVERNADOR: MARCOS JOSÉ ROCHA DOS SANTOS

SECRETARIA DE ESTADO DE OBRAS E SERVIÇOS PÚBLICOS - SEOSP
SECRETÁRIO: ELIAS REZENDE DE OLIVEIRA
COORDENADOR DE PROJETOS FRANCISCO MELEIRO NETO

TÍTULO DO PROJETO:

**REFORMA E AMPLIAÇÃO PARA ARENA ALUIZIO FERREIRA
(SUGESTÃO DE CANTEIRO DE OBRA)**

TÍTULO DO DESENHO:

INSTALAÇÕES HIDRÁULICAS

PLANTA BAIXA

ENDEREÇO:

Rua Rui Barbosa, setor 01, quadra 65, lote 640, Porto Velho - RO.

ZONAMENTO:

UPL 3

COEF. APROV.:

+

TAXA DE OCUP.:

+

ESCALA:

INDICADA

DATA:

23/10/2024

PRANCHA:

01

REVISÃO:

01

LOCAL DA EDIFICAÇÃO:

LOCAL DE REUNIÃO DE PÚBLICO (ARENAS EM GERAL)

PROPRIETÁRIO:

SECRETARIA DE ESTADO DE OBRAS E SERVIÇOS PÚBLICOS - SEOSP

AUTOR DO PROJETO:

VALDIR SOARES DA SILVA

ENGENHEIRO SANITÁRIA E AMBIENTAL

CREA 2945 DMT

CPF: CNPJ:

37621806000107

NOME DO PROFISSIONAL:

Equipe CPO/SEOSP-RO

E-MAIL:

cpo@seosp.ro.gov.br

TELEFONE:

3212-8108

DESENHO:

ASSINATURAS:

VALDIR SOARES DA SILVA

ENGENHEIRO SANITÁRIA E AMBIENTAL

CREA 2945 DMT

ART / RRT PRINCIPAL Nº:

8500328787

ÁREAS:

Área do Terreno (Certidão SPN N°052/2015)..... 26.182,74 m²

Áreas Edificadas:

Edificações do canteiro de obra

- VESTIÁRIO BANHEIRO..... 00,40m²

DECLARAR QUE A APROVAÇÃO DO PROJETO NÃO IMPLICA NO

RECONHECIMENTO PELA PRESTESURA DO DIREITO DE PROPRIEDADE DO

TERRENO.

ESPACIO RESERVADO PARA APROVAÇÃO:

ESPACIO RESERVADO PARA APROVAÇÃO:

SEOSP.

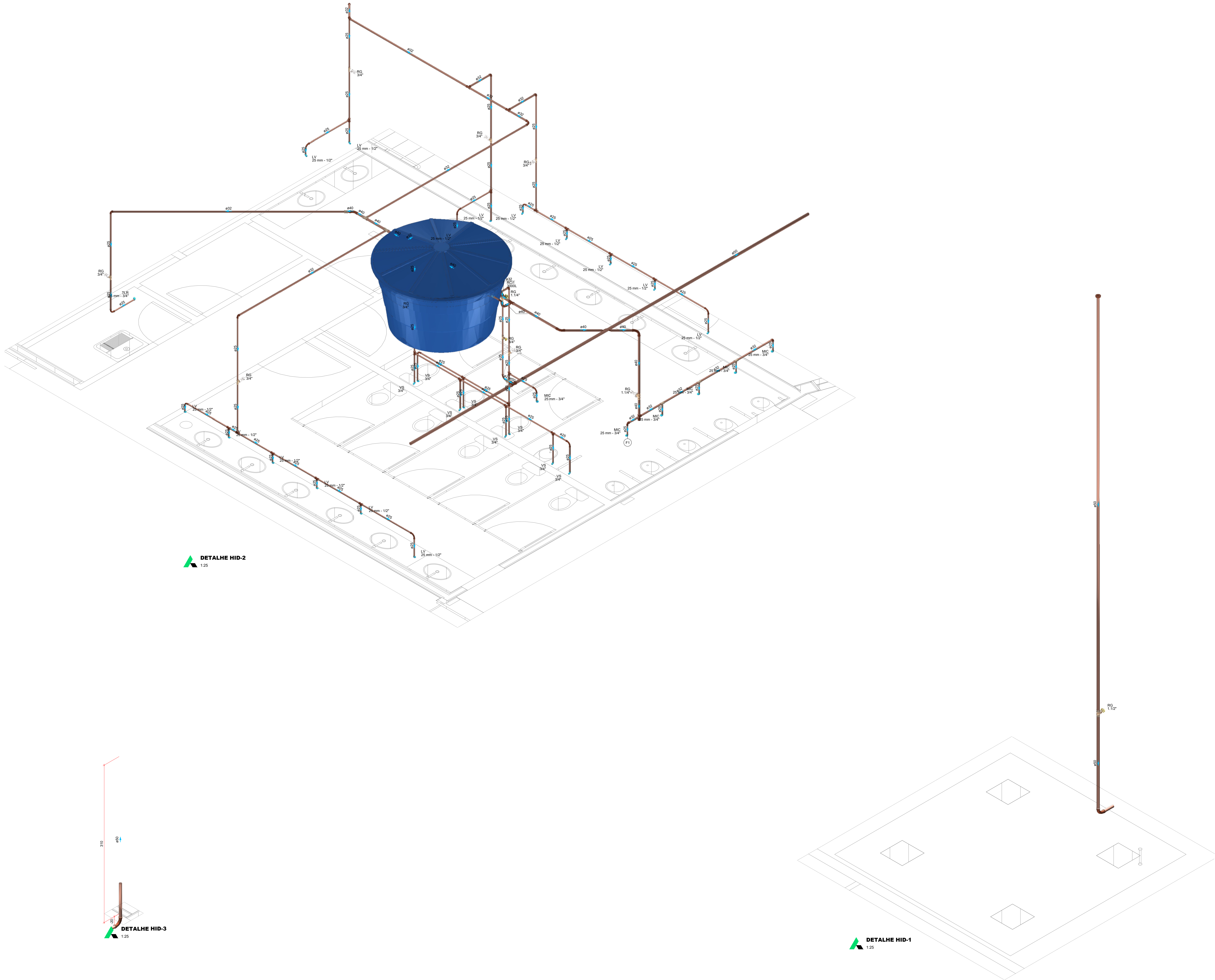

<div><div><div>Governo do Estado de</div><div>RONDÔNIA</div></div><div><div>GOVERNO DO ESTADO DE RONDÔNIA</div><div>GOVERNADOR: MARCOS JOSÉ ROCHA DOS SANTOS</div></div></div>					
<div>SECRETARIA DE ESTADO DE OBRAS E SERVIÇOS PÚBLICOS - SEOSP</div> <div>SECRETÁRIO: ELIAS REZENDE DE OLIVEIRA</div> <div>COORDENADOR DE PROJETOS FRANCISCO MELEIRO NETO</div>					
TÍTULO DO PROJETO: <div>REFORMA E AMPLIAÇÃO PARA ARENA ALUIZIO FERREIRA (SUGESTÃO DE CANTEIRO DE OBRA)</div>					
TÍTULO DO DESENHO: <div>INSTALAÇÕES HIDRÁULICAS</div>					
DETALHES					
ENDEREÇO: <div>Rua Rui Barbosa, setor 01, quadra 66, lote 660, Porto Velho - RO.</div>					
ZONEAMENTO: <div>01L3</div>	COEF. APROV.: <div>-</div>	TAXA DE OCUP.: <div>-</div>	ESCALA: <div>INDICADA</div>	DATA: <div>23/10/2024</div>	PRANCHAS: <div>02</div>
USO DA EDIFICAÇÃO: <div>LOCAL DE REUNIÃO DE PÚBLICO (ARENAS EM GERAL)</div>					REVISÃO:
PROPRIETÁRIO: <div>SECRETARIA DE ESTADO DE OBRAS E SERVIÇOS PÚBLICOS - SEOSP</div>			CPF: CNPJ: <div>37621806000107</div>		
AUTOR DO PROJETO: <div>VALDEIR SOARES DA SILVA</div>			NOME DO PROFISSIONAL: <div>Equipe CPO/SEOSP-RO</div>		
ENGENHEIRO SANITÁRIA E AMBIENTAL			CREA: 2940-0/MT		
			E-MAIL: cpo@seosp.ro.gov.br		
			TELEFONE: <div>3212-8108</div>		
			DESENHO:		
			ASSINATURAS:		
			VALDEIR SOARES DA SILVA		
			ENGENHEIRO SANITÁRIA E AMBIENTAL		
			CREA: 2940-0/MT		
ART / RRT PRINCIPAL Nº: <div>8500328787</div>					
ÁREAS: <div>Área Do Terreno (Certidão SPU Nº052/2015)..... 26.182,74 m²</div>					
Áreas Edificadas: <div>Edificações do canteiro de obra</div>					
- VESTIÁRIO BANHEIRO..... 69,40m²					
DECLARO QUE A APROVAÇÃO DO PROJETO NÃO IMPLICA NO RESCATEMENTO PARA A PRESTURA DO DIREITO DE PROPRIEDADE DO TERRENO.					
ESPAÇO RESERVADO PARA APROVAÇÃO:					
ESPAÇO RESERVADO PARA APROVAÇÃO:					
SEOSP					